Passage aux Actes

Éthique et paradoxes de l'accompagnement en santé, travail social et formation

Sous la direction de
Hervé BRETON & Sébastien PESCE

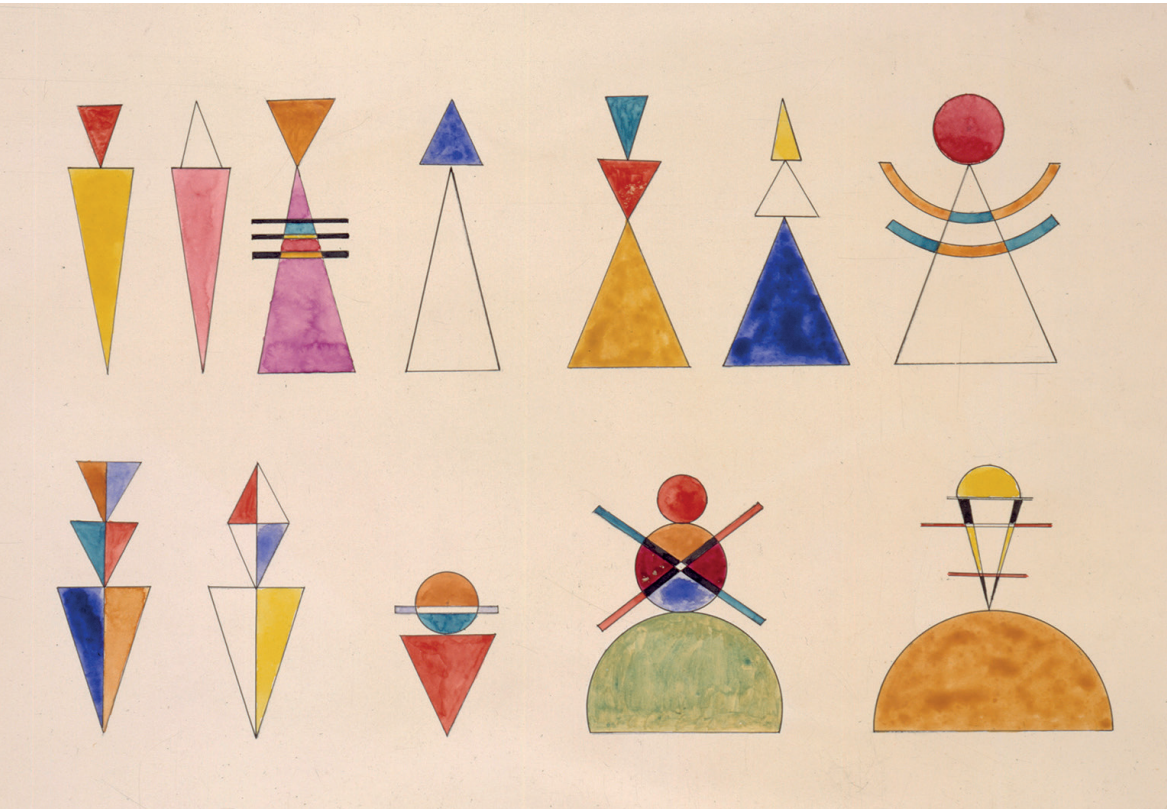

Téraèdre